



Εισαγωγή στην Εφαρμογή Διάθεσης Ηλεκτρονικού Τιμολογίου (ΕΔΗΤ)

Επιμορφωτική Ημερίδα

24 Ιουνίου – 13 Ιουλίου 2021



Περιεχόμενα

- Τι είναι το ΕΔΗΤ
- Βασικές λειτουργίες
- Γιατί αναπτύχθηκε – Ποιους αφορά
- Τι προαπαιτείται – 3 απλά βήματα
- Εξουσιοδοτήσεις Χρηστών – Εμπλεκόμενοι ρόλοι
- Αυτοματοποιημένη Λήψη Ηλεκτρονικών Τιμολογίων
- Διάθεση Ηλεκτρονικών Τιμολογίων
- Περιβάλλον δοκιμών εφαρμογής ΕΔΗΤ
- Video - demo Εφαρμογής
- Σύνοψη



Τι είναι η εφαρμογή Διάθεσης Ηλεκτρονικών Τιμολογίων (ΕΔΗΤ)

- Το ΕΔΗΤ είναι μια εύχρηστη διαδικτυακή εφαρμογή που επιτρέπει στις αρμόδιες υπηρεσίες την πρόσβαση και διαχείριση των ηλεκτρονικών τιμολογίων που λαμβάνονται από το Κέντρο Διαλειτουργικότητας (ΚΕΔ)
- Αξιοποιεί πλήρως τις διαδικτυακές υπηρεσίες του ΚΕΔ, ενημερώνοντας τις διαδοχικές καταστάσεις των τιμολογίων και δρομολογώντας τα σχετικά μηνύματα προς τους προμηθευτές
- Το ΕΔΗΤ δεν είναι σύστημα εκκαθάρισης και πληρωμής
- Υλοποιήθηκε από το Τμήμα Ανάπτυξης Εφαρμογών της Διεύθυνσης Σχεδιασμού και Ανάπτυξης Εφαρμογών της ΓΓΠΣΔΔ



Βασικές Λειτουργίες ΕΔΗΤ

➤ Εξουσιοδοτήσεις Χρηστών

- Ακολουθείται ιεραρχικό μοντέλο εξουσιοδοτήσεων (μέσω κεντρικής εφαρμογής εξουσιοδοτήσεων και μέσω ΕΔΗΤ)

➤ Αυτοματοποιημένη Λήψη Τιμολογίων

- Ανά τακτά διαστήματα το ΕΔΗΤ ελέγχει τη λήψη νέων τιμολογίων από το ΚΕΔ και προβαίνει στην παραλαβή τους με αντίστοιχη ενημέρωση του προμηθευτή

➤ Διάθεση/Διαχείριση τιμολογίων από τις αρμόδιες υπηρεσίες

- Τα τιμολόγια που λαμβάνονται από το ΕΔΗΤ είναι άμεσα διαθέσιμα στους τελικούς χρήστες της εφαρμογής

Γιατί αναπτύχθηκε το ΕΔΗΤ; Ποιους αφορά

- Εξυπηρετεί τις Αναθέτουσες Αρχές και τις Οικονομικές Υπηρεσίες που δεν διαθέτουν ή δεν έχουν κάνει τις απαιτούμενες αλλαγές στο πληροφοριακό τους σύστημα για τη λήψη των ηλεκτρονικών τιμολογίων
- Αφορά Δ/νσεις Προμηθειών Αναθετουσών Αρχών, Οικονομικές Υπηρεσίες και Ελεγκτικές Υπηρεσίες

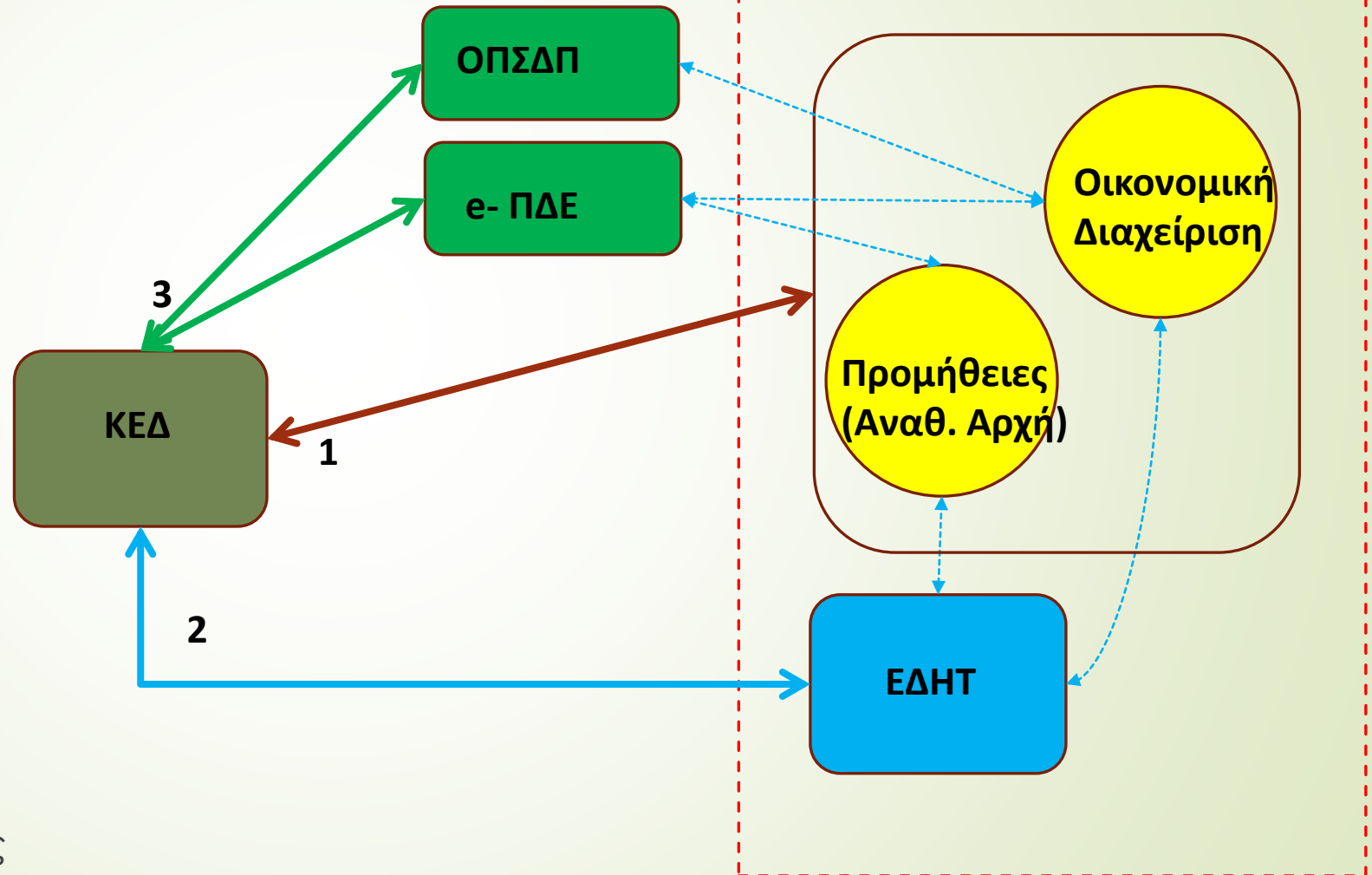



Τι προαπαιτείται – 3 απλά βήματα

- Το ΕΔΗΤ είναι μια εύχρηστη διαδικτυακή εφαρμογή
- Δεν προϋποθέτει την εγκατάσταση λογισμικού από τους χρήστες. Η πρόσβαση γίνεται μέσω web browser
- **Βήμα 1:** εγγραφή της Αναθέτουσας Αρχής Ηλεκτρονικής Τιμολόγησης στο μητρώο ΑΑΗΤ (<https://webapps.gsis.gr/dsae2/foreisreg>)
- **Βήμα 2:** εξουσιοδότηση χρηστών
- **Βήμα 3:** άμεση πρόσβαση εξουσιοδοτημένων χρηστών με χρήση των κωδικών taxisnet

Βήμα 1: Εγγραφή στο μητρώο - Μοναδικός Κωδικός για κάθε ΑΑΗΤ που εγγράφεται στο μητρώο



gov.gr BETA

Μητρώο φορέων που τηρεί η Γενική Γραμματεία Πληροφοριακών Συστημάτων Δημόσιας Διοίκησης (ΓΓΠΣΔΔ)

Κριτήρια Αναζήτησης Αναθετουσών Αρχών Ηλεκτρονικής Τιμολόγησης

ΑΦΜ ΑΑΗΤ:

Κωδικός ΑΑΗΤ:

Ονομασία ΑΑΗΤ:

Ονομασία Φορέα:

Εποπτεούν:

Ονομασία Υπουργείου:

Κωδικός Υπηρεσίας Εκκαθάρισης:

Ονομασία Υπηρεσίας Εκκαθάρισης:

Αναζήτηση

Κωδικός ΑΑΗΤ	ΑΦΜ ΑΑΗΤ	Ονομασία ΑΑΗΤ	Φορέας	Εποπτεούν	Υπουργείο	Κωδικός Υπηρεσίας Εκκαθάρισης	Υπηρεσία Εκκαθάρισης	Ημ/νία Έναρξης Κωδικού ΑΑΗΤ	Ημ/νία Λήξης Κωδικού ΑΑΗΤ	Έναρξη σύνδεσης Υπ. Εκκαθάρισης με ΑΑΗΤ	Λήξη σύνδεσης Υπ. Εκκαθάρισης με ΑΑΗΤ
1000.E00511.00007	099652897	ΕΠΙΤΡΟΠΗ ΑΝΤΑΓΩΝΙΣΜΟΥ	ΕΠΙΤΡΟΠΗ ΑΝΤΑΓΩΝΙΣΜΟΥ		ΕΠΙΤΡΟΠΗ ΑΝΤΑΓΩΝΙΣΜΟΥ	200051	ΕΠΙΤΡΟΠΗ ΑΝΤΑΓΩΝΙΣΜΟΥ	01/01/2000	31/12/2099	01/01/2000	31/12/2099
1000.E00512.00008	099441906	ΡΥΘΜΙΣΤΙΚΗ ΑΡΧΗ ΕΝΕΡΓΕΙΑΣ (ΡΑΕ)	ΡΥΘΜΙΣΤΙΚΗ ΑΡΧΗ ΕΝΕΡΓΕΙΑΣ		ΡΥΘΜΙΣΤΙΚΗ ΑΡΧΗ ΕΝΕΡΓΕΙΑΣ	200059	ΡΥΘΜΙΣΤΙΚΗ ΑΡΧΗ ΕΝΕΡΓΕΙΑΣ	01/01/2000	31/12/2099	01/01/2000	31/12/2099
1000.E00854.00005	090401013	ΕΛΛΗΝΙΚΗ ΣΤΑΤΙΣΤΙΚΗ ΑΡΧΗ (ΕΛ.ΣΤΑΤ.)	ΕΛΛΗΝΙΚΗ ΣΤΑΤΙΣΤΙΚΗ ΑΡΧΗ (ΕΛ.ΣΤΑΤ.)		ΕΛΛΗΝΙΚΗ ΣΤΑΤΙΣΤΙΚΗ ΑΡΧΗ (ΕΛ.ΣΤΑΤ.)	200056	ΕΛΛΗΝΙΚΗ ΣΤΑΤΙΣΤΙΚΗ ΑΡΧΗ (ΕΛ.ΣΤΑΤ.)	01/01/2000	31/12/2099	01/01/2000	31/12/2099
1000.E00875.00003	998684400	ΕΘΝΙΚΗ ΑΝΑΛΟΓΙΣΤΙΚΗ ΑΡΧΗ (Ε.Α.Α.)	ΕΘΝΙΚΗ ΑΝΑΛΟΓΙΣΤΙΚΗ ΑΡΧΗ (Ε.Α.Α.)		ΕΘΝΙΚΗ ΑΝΑΛΟΓΙΣΤΙΚΗ ΑΡΧΗ (Ε.Α.Α.)	200054	ΕΘΝΙΚΗ ΑΝΑΛΟΓΙΣΤΙΚΗ ΑΡΧΗ (Ε.Α.Α.)	01/01/2000	31/12/2099	01/01/2000	31/12/2099

Κεντρική Εφαρμογή
Εξουσιοδοτήσεων ΓΠΣΔΔ

Εφαρμογή ΕΔΗΤ -
Εξουσιοδοτήσεις

Βήμα 2:
Εξουσιοδοτήσεις
- Ρόλοι

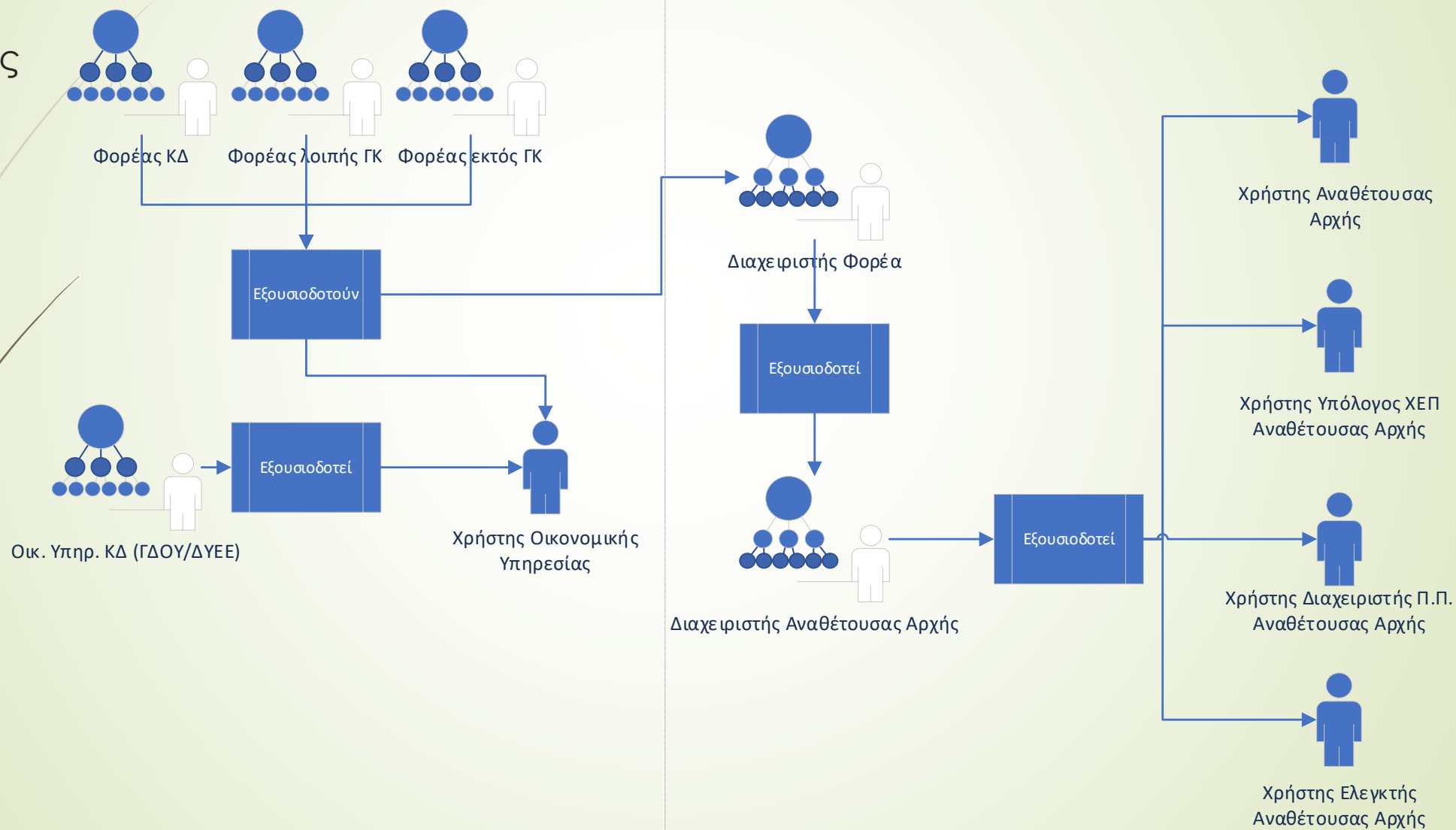



Αυτοματοποιημένη διαδικασία λήψης τιμολογίου από Σύστημα ΕΔΗΤ

- Έλεγχος νέων τιμολογίων ανά τακτά διαστήματα
- Λήψη τιμολογίων, αποστολή μηνύματος σε προμηθευτές, αποστολή e-mail σε κεντρικό e-mail Αναθέτουσας Αρχής, στους χρήστες ΑΑ, στους υπολόγους ΧΕΠ και στους Διαχειριστές Π.Π.
- Η λήψη τιμολογίων βασίζεται στα χαρακτηριστικά δρομολόγησης του ΗΤ (κωδικός Αναθέτουσας αρχής και είδος προϋπολογισμού)
- Ποια τιμολόγια δεν λαμβάνονται από το ΕΔΗΤ
 - Τα τιμολόγια ΠΔΕ
 - Τα τιμολόγια ΑΑΗΤ που αντιστοιχούν σε υπηρεσίες που διαθέτουν πληροφοριακό σύστημα για τη λήψη και διαχείριση των τιμολογίων



Βήμα 3: Άμεση πρόσβαση εξουσιοδοτημένων χρηστών

- Διάθεση Τιμολογίου
 - Οι εξουσιοδοτημένοι χρήστες αναθέτουσών αρχών, οι υπόλογοι ΧΕΠ και οι Διαχειριστές Π.Π. έχουν άμεσα πρόσβαση στα ηλεκτρονικά τιμολόγια αρμοδιότητάς τους
 - Οι οικονομικές υπηρεσίες αποκτούν πρόσβαση μετά τη δρομολόγηση των ΗΤ σε αυτές από τις αναθέτουσες αρχές
- Διαχείριση ΗΤ
 - Ανάλογα με το ρόλο τους, οι χρήστες μπορούν να ενημερώσουν τη νέα κατάσταση του τιμολογίου και να στείλουν σχετικό μήνυμα στους προμηθευτές.



Κέντρο
Διαλειτουργικότητας



Σύστημα
Αναθέτουσας Αρχής/ΕΔΗΤ



Αναθέτουσα Αρχή,
Υπόλογος ΧΕΠ, Διαχειριστής Π.Π.



Προμηθευτής

Διάθεση/ Διαχείριση
ΗΤ από αρμόδιες
υπηρεσίες

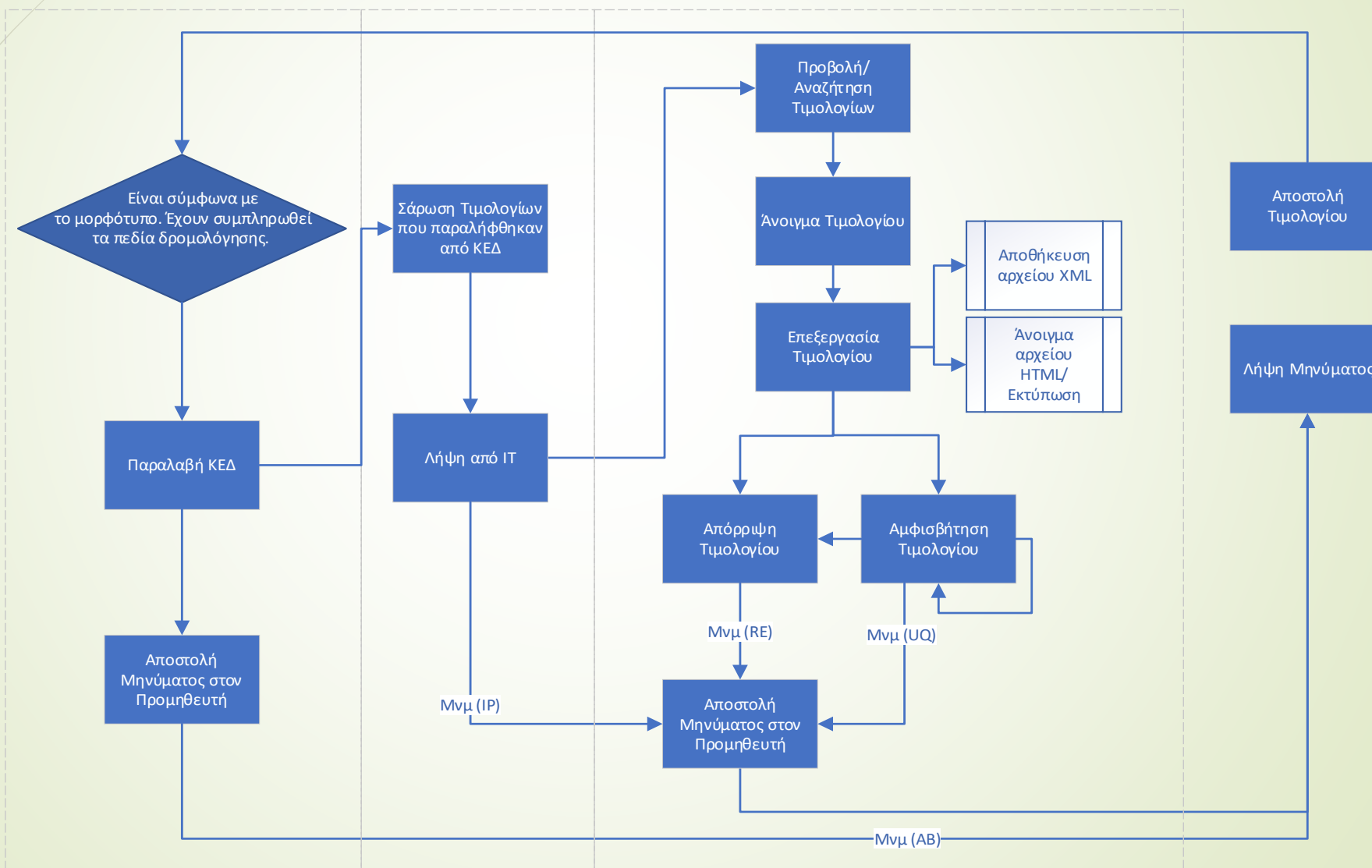



Οικονομική Υπηρεσία,
Υπόλογος ΧΕΠ, Υπόλογος Π.Π.



Προμηθευτής

Διάθεση/ Διαχείριση
ΗΤ από αρμόδιες
υπηρεσίες /
Δφομολόγηση στην
οικονομική Υπηρεσία

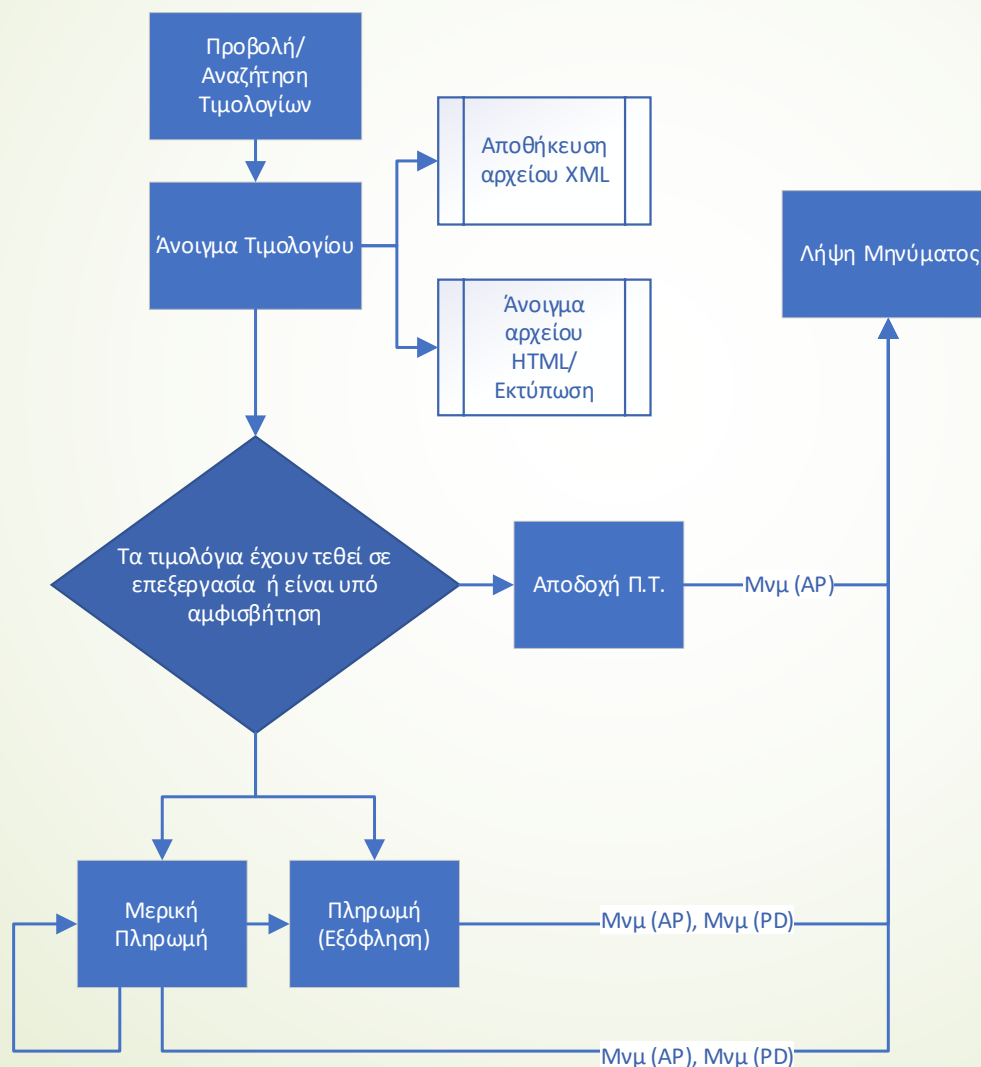

Διάθεση/ Διαχείριση ΗΤ από αρμόδιες υπηρεσίες / Ελεγκτής ΑΑ ή Διευρυμένης Πρόσβασης



Ελεγκτής Αναθέτουσας Αρχής,
Ελεγκτής Διευρυμένης Πρόσβασης

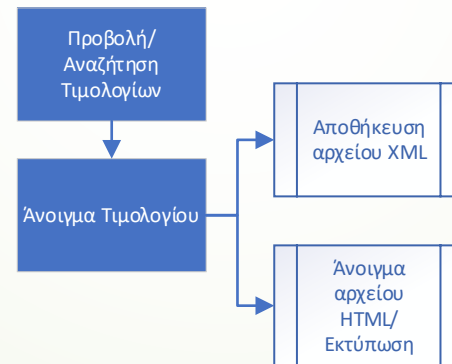

Περιβάλλον δοκιμών για την εφαρμογή ΕΔΗΤ

- Πρακτική άσκηση – Σύνδεση στο περιβάλλον δοκιμών:
 - Σύνδεση στο Url: <https://testnew.gsis.gr/dsae/grinvoice>
 - Σύνδεση με χρήστη:
 - Username: rg1201
 - Password: 12345
 - Επιλογή test ΑΦΜ από αυτά που αναγράφονται στην αρχική σελίδα του περιβάλλοντος δοκιμών
 - Απαιτείται προγραμματισμός της πρακτικής άσκησης για τον έλεγχο συγκεκριμένων τιμολογίων
 - Οδηγός Χρήσης για την εφαρμογή:
https://www.gsis.gr/sites/default/files/eInvoice/HT_UserManualΕΔΗΤ_v2.8.pdf
 - Υποστήριξη – Ερωτήματα στο: anathetouses@gsis.gr



Video Demo από το περιβάλλον δοκιμών του ΕΔΗΤ

- Παραλαβή τιμολογίου από χρήστη ΑΑΗΤ
 - <https://www.gsis.gr/sites/default/files/Videos/AnathetousesVideoAvalon-AfterEdit.mp4>



Σύνοψη

- Η εφαρμογή ΕΔΗΤ δίνει πρόσβαση στο ΗΤ, σε ΑΑΗΤ/Οικ. Υπηρεσίες που δεν διαθέτουν ή δεν έχουν τροποποιήσει το πληροφοριακό τους σύστημα για τη λήψη του ΗΤ
- 3 απλά βήματα για πρόσβαση στο ΕΔΗΤ
 - Εγγραφή της ΑΑΗΤ στο μητρώο ΑΑΗΤ που τηρεί η ΓΠΣΔΔ
 - Εξουσιοδότηση χρηστών μέσω κεντρικής εφαρμογής εξουσιοδοτήσεων ΓΠΣΔΔ και ΕΔΗΤ
 - Πρόσβαση τελικών χρηστών με χρήση προσωπικών κωδικών taxisnet
- Άμεση πρόσβαση αρμόδιων υπηρεσιών σε ΗΤ (εκτύπωση/λήψη αρχείων xml και html)
- Διαχείριση - ενημέρωση κατάστασης του τιμολογίου



Ευχαριστούμε!



**Τμήμα Ανάπτυξης Εφαρμογών
Διεύθυνση Σχεδιασμού και Ανάπτυξης Εφαρμογών
Γενική Γραμματεία Πληροφοριακών Συστημάτων Δημόσιας Διοίκησης
Υπουργείο Ψηφιακής Διακυβέρνησης**